

Moyen



3,5 km

2 h

Rochesson

Départ : Place Marcel Perrin**GPS : 48.022045N / 6.787093E**

Dans le Parc naturel régional des Ballons des Vosges, à 7 km de Vagney et 10 km de Gérardmer, ce petit village de montagne s'étend tout en longueur au fond d'une vallée glaciaire. La Roche des Ducs (850 m) offre un magnifique panorama sur cette vallée.

Rochesson est traversé par le Bouchot, torrent fougueux à

la fonte des neiges ou après un orage.

Lorsque l'enneigement naturel le permet, il est possible de pratiquer le ski nordique et le ski de piste au lieu-dit Les Truches. Le site offre d'innombrables possibilités de balades sur les chemins balisés pour la randonnée pédestre et le VTT.

Carnet de route

Soyez vigilants avec vos enfants notamment sur les zones non piétonnes. Le parcours s'effectue sous votre entière responsabilité. La société Randoland décline toute responsabilité en cas d'accident.

Se rendre à Rochesson centre. Face à la mairie, descendre vers la place Marcel Perrin et se garer.

Sur cette place se trouve un ensemble de panneaux qui indiquent les sentiers et, au-dessus, les 4 points cardinaux ornés d'une sculpture en fer forgé qui représente deux animaux **1**. Ceux-ci étaient observés au niveau de la Roche des Ducs (le rocher qui surplombe Rochesson). Ils sont devenus l'emblème du village, on les retrouve sur le blason que l'on peut voir sur la plupart des panneaux indiquant le nom des rues.

Passer sur le pont qui enjambe le Bouchot et prendre à droite, rue du Damont. Au bout de cette rue, monter à gauche jusqu'à la maison appelée « le Kula ». Un peu avant cette maison se trouve un panneau avec un drôle de champignon qui donne la météo **2**. Continuer jusqu'au bout la rue de l'Église puis prendre à droite en descendant. Peu de temps après, tourner à gauche au chemin de l'Envers d'Orimont.

Ce chemin croise un ruisseau : la Goutte du Herry (voir le panneau à droite). En patois vosgien une « goutte » est un petit ruisseau.

À la patte-d'oie prendre à droite jusqu'au deuxième chalet en bois. Chercher l'animal perché sur le toit **3**.

Continuer sur le chemin qui est un sentier pédestre mais aussi un sentier VTT.

On reconnaît les sentiers VTT grâce à ce signe

Marcher jusqu'à la maison rouge et saluer la sorcière sur le toit. C'est indispensable sinon elle jetterait un sort!

On peut s'approcher de la porte (les propriétaires sont gentils) où se trouve la date de construction de la maison **4**. Ici il n'y a pas l'électricité, donc pas de télévision ni d'ordinateur! Le réfrigérateur c'est la cave ou le ruisseau...

Rebrousser chemin et continuer sur le grand chemin qui descend. On arrive

directement au-dessus d'une graniterie. Il y avait beaucoup de graniteries dans les Vosges au temps où on exploitait cette pierre en creusant des carrières. Passer le pont et, au « stop », remarquer la plaque de la graniterie **5**. Traverser la route en étant très prudent et prendre le chemin de la Fesnel. En haut de la côte, monter à gauche vers la Croix de la Houblivière **6**.

Rebrousser chemin et continuer tout droit. Prendre à gauche le chemin de la Grève. Puis descendre le chemin de la Revaude, à droite, pour rejoindre le centre du village.

Un peu plus loin, à gauche, s'arrêter près du banc, en dessous de la maison n° 34 pour prendre connaissance des panneaux directionnels des sentiers de randonnée du Club vosgien **7**. On a là une belle vue sur l'église. Dans son clocher on trouve 5 cloches (la plus ancienne date de 1738).

Marcher jusqu'au « stop » et prendre à droite en suivant le trottoir. Traverser au passage pour piétons, se retourner et observer l'horloge solaire sur la façade arrière de l'école **8**.

Rejoindre la place du village en contrebas.





Rochesson

Les enfants se demandent quelle marionnette ils vont choisir pour leur prochain spectacle.
Aide-les à se décider ! Des indices sont à découvrir tout au long de ta balade.
Utilise les informations fournies sur la page suivante pour retrouver la bonne marionnette.
En fin de parcours, note son nom dans la case prévue pour la réponse.
À ton retour à la maison, avec l'aide de tes parents,
rends-toi vite sur le site randoland.fr pour vérifier ta réponse.

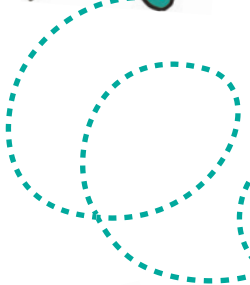

AVANT DE PARTIR

Ainsi font, font, font, les petites marionnettes,
Ainsi font, font, font, trois ptits tours et puis s'en vont.
Elles s'en vont dans leur maison, faire la soupe, faire la soupe,
Elles s'en vont dans leur maison, faire la soupe aux champignons.
Elles reviendront, les petites marionnettes,
Elles reviendront, quand les enfants dormiront.



TA RÉPONSE



1 L'emblème du village

Quel animal peux-tu voir sur la sculpture en fer forgé ?

Tu vas découvrir si la marionnette porte un chapeau.

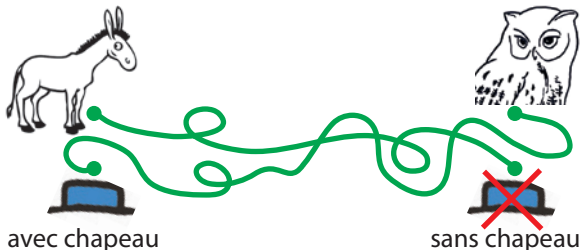

2 La station météo

Quel groupe d'étiquettes te permet de reconstituer le dernier mot écrit sur la plaque ?

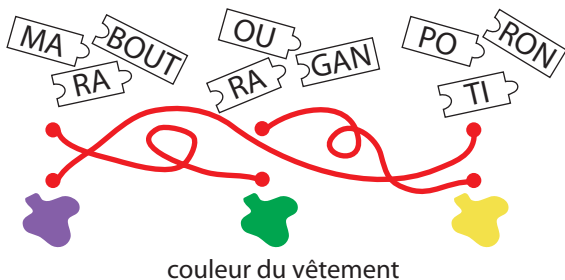

3 La girouette

Quel son entends-tu en prononçant le nom de l'animal représenté sur la girouette ?



4 La date de construction

Quel nuage de chiffres te permet de reconstituer la date inscrite au-dessus de la porte ?



5 La graniterie

Quel outil est représenté sur la plaque de la graniterie ?

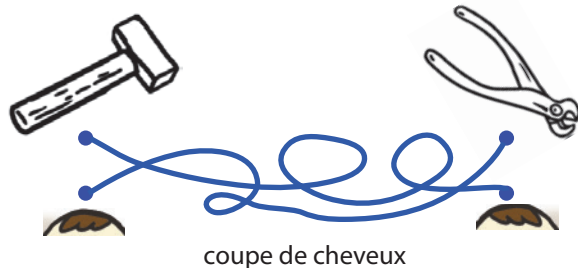

6 La Croix de la Houblivière

Quel symbole retrouves-tu sur la croix ?



7 Les panneaux directionnels

Quelle suite de signes peux-tu voir sur les panneaux directionnels en les lisant de haut en bas ?



8 L'horloge solaire

Quel pinceau a été utilisé pour peindre l'horloge solaire ?





ÉNIGME

Comme chaque année, c'est l'effervescence dans la petite école de Rochesson pour la préparation de la fête de fin d'année. Petits et grands se retrouvent autour des stands et pour le repas qui clôture l'année scolaire. On a procédé au tirage de la tombola qui verra le vainqueur bénéficier d'un séjour à Mégrit, commune bretonne jumelée avec Rochesson.

Malheureusement, la liste des numéros gagnants a été égarée. L'inspecteur Rando a dressé une série de codes au sein de laquelle se trouve le ticket gagnant.

Sauras-tu trouver celui-ci qui permettra à son heureux détenteur de séjourner à Mégrit ?



LISTE DES NUMÉROS

MGOB67NE

NUEN6BS6

UOM7VBN5

YHG5KL2V

7EGNBH1X

NSREB87N

RNUMM79M

URVE8B6R

7BENX1VG

7UPBG1NE

Tu disposes du plan ci-dessous. À chaque point indice, lis bien les indications de la page suivante et reporte tes réponses sur la grille de bas de page.

À la fin de ta balade, rends-toi à l'Office de Tourisme ou sur le site www.randoland.fr pour vérifier ta réponse.

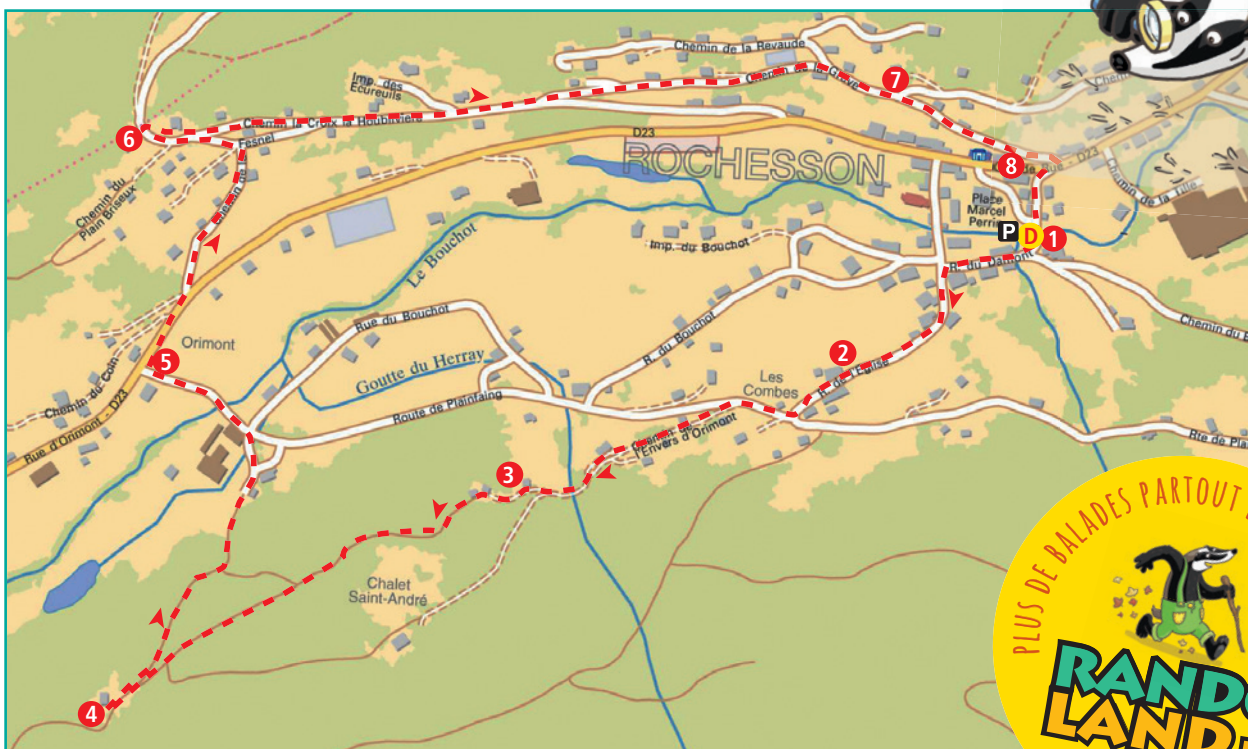



Pour toutes les activités de cette fiche, reporte dans la grille de bas de page les réponses trouvées en face des nombres correspondants.

1 L'emblème du village

Tu peux voir deux animaux qui sont devenus l'emblème du village. Il y a notamment un chamois.

Reporte dans la grille le nom du second animal.

UN PEU D'AIDE

Les saisons

Printemps: du 21 mars au 20 juin

Été: du 21 juin au 20 septembre

Automne: du 21 septembre au 20 décembre

Hiver: du 21 décembre au 20 mars

2 La station météo

Repère la station champignon météo. D'après toi, en quelle saison serons-nous si le champignon porte une tâche blanche sur le dessus?

Inscris ta réponse dans la grille.

3 La girouette

La girouette sert à connaître le sens du vent.

Reporte dans la grille, le nom du petit de l'animal dressé sur celle-ci.

4 La date de construction

Observe la villa.

Note dans la grille le résultat que tu obtiens en additionnant tous les chiffres de sa date de construction.

5 La graniterie

Grâce à une peinture spéciale, les mots ont été colorés.

Inscris dans la grille, le nom, en anglais, de cette couleur.

UN PEU D'AIDE

Liste de couleurs

Noir: Black

Or: Gold

Rose: Pink

Argent: Silver

Gris: Grey



6 La Croix de la Houblivière

Au pied de cette croix, au-dessus du socle, est inscrite une phrase où se trouvent 2 nombres composés au total de 6 chiffres.

Reporte-les dans la grille dans l'ordre décroissant (du plus grand au plus petit).

Ex.: 2013 et 14 → 432110

7 Les panneaux directionnels

Trois enfants ont l'intention de marcher jusqu'à Menaurupt. Ils voudraient aussi continuer jusqu'au Haut du Tot. Il leur faut calculer combien de temps ils devront marcher en plus.

Lina prétend qu'il resterait 1 h 30 à marcher.

Axel pense qu'il resterait 1 h 10 à marcher.

Nino affirme qu'il resterait 1 h 50 à marcher.

Reporte le nom de celui qui a raison dans la grille.

8 L'horloge solaire

Observe bien le cadran solaire.

Note dans la grille, en lettres (c'est-à-dire en chiffres romains), le chiffre manquant.

UN PEU D'AIDE

Chiffres romains → Chiffres arabes

I → 1

V → 5

IX → 9

II → 2

VI → 6

X → 10

III → 3

VII → 7

XI → 11

IV → 4

VIII → 8

XII → 12



Grille réponse

1	>								
2	>								
3	>								
4	>								
5	>								
6	>								
7	>								
8	>								

Circuit n° 8839101M



Remets en ordre les caractères des cases colorées pour retrouver le numéro du ticket gagnant.

Ta réponse :



Rochesson

ÉNIGME

Le travail du granit a fait travailler de nombreux habitants de la région. Pour fêter les 200 ans de la première graniterie de Rochesson, un concours de sculptures a été organisé. Les visiteurs sont appelés à élire la plus belle œuvre.

Mais un problème informatique a effacé toutes les données des votes. Les organisateurs sont dans l'impossibilité de proclamer les résultats. Mais qui a bien pu remporter la majorité des suffrages ?

Il a été fait appel à l'Inspecteur Rando qui, après avoir mené l'enquête a réussi à établir une liste de sculpteurs au sein de laquelle se trouve le nom du gagnant. Il a maintenant besoin de ton aide pour le retrouver.

Sauras-tu l'aider ?



LISTE DES SCULPTEURS

- ▶ **MER Paul**, né le 30 Mars 1948 à Deauville
- ▶ **DOUCE Denis**, né le 25 Avril 1992 à Saint-Etienne
- ▶ **GUD Henri**, né le 7 Janvier 1942 à Paris
- ▶ **TUSSIÉ Martin**, né le 24 Décembre 1972 à Brest
- ▶ **ROA François**, né le 11 Août 1929 à Dijon
- ▶ **DERINA Charlotte**, née le 9 Février 1972 à Strasbourg
- ▶ **FRAISSE Bernadette**, née le 16 Janvier 1960 à Palavas
- ▶ **FOURTON Caroline**, née le 5 Octobre 1925 à Arcachon
- ▶ **SOUTRENT Laurie**, née le 17 Novembre 1962 à Digne
- ▶ **TUGIRES Jacques**, né le 10 Mai 1952 à Bordeaux

Tu disposes du plan ci-dessous. À l'emplacement des pastilles numérotées, lis les indications qui te permettront de résoudre l'énigme principale.

À la fin de ta balade, rends-toi à l'Office de Tourisme ou sur le site randoland.fr pour vérifier ta réponse.





Lors du passage devant chacun des indices lis attentivement les indications fournies. Note dans la grille en bas de page, qui dit vrai (V) et qui dit faux (F). Tu pourras ainsi résoudre l'énigme.

1 L'emblème du village

Très présents dans la région, ces deux animaux sont devenus l'emblème du village. Le prénom de la personne recherchée ne commence pas par la même lettre que l'oiseau représenté sur cette girouette.

2 La station météo

Pour cette énigme, une voyelle vaut - 2 et une consonne vaut + 3. Calcule la valeur de la météo quand le champignon saute de haut en bas. Le jour de naissance de la personne recherchée est supérieur ou égal à ce résultat.



3 La girouette

La girouette sert à indiquer le sens du vent. Le mois de naissance de la personne recherchée n'a pas le même nombre de lettres que le nom anglais de l'animal perché à son sommet.

UN PEU D'AIDE

Animaux / animals

Canard / duck	Souris / mouse
Chat / cat	Vache / cow
Chien / dog	

4 La date de construction

On ne retrouve pas le chiffre des centaines de la date de construction de la villa dans l'année de naissance de la personne recherchée.

5 La graniterie

La ville de naissance de la personne recherchée ne commence pas par la même lettre que le nom de famille du fondateur de la graniterie.

6 La Croix de la Houblivière

Au pied de cette croix, au-dessus du socle, est inscrite une phrase où se trouvent 2 nombres. Si tu soustrais le premier au second, tu vas obtenir une nouvelle date qui est en fait celle du début de la Première République. Le chiffre des unités de celle-ci se trouve dans l'année de naissance de la personne recherchée.

UN PEU D'HISTOIRE

Cette croix est intéressante car l'inscription fait référence au calendrier républicain proclamé avec la Première République. On retrouve les deux dates, celle du calendrier républicain et celle correspondant dans le calendrier utilisé de nos jours (calendrier grégorien).

7 Les panneaux directionnels

Trois enfants sont partis du Haut du Tot à 10 heures pour se rendre à Menaurupt. Ils ont observé leur montre à leur arrivée. Un seul d'entre eux a effectué le trajet dans le temps qui est indiqué sur les panneaux.



BAPTISTE



FABIEN



JULIE

Le nombre de lettres de son prénom est différent de celui du nom de la personne recherchée.

8 L'horloge solaire

Sur le cadran solaire, un chiffre est manquant. Nicolas a remarqué que le mois correspondant à ce chiffre pouvait se trouver dans deux saisons différentes. Mais attention, la personne recherchée n'est pas née au cours de ces deux saisons.

UN PEU D'AIDE

Les saisons

Printemps: du 21 mars au 20 juin	Automne: du 21 septembre au 20 décembre
Été: du 21 juin au 20 septembre	Hiver: du 21 décembre au 20 mars

Les mois de l'année

Janvier: 1 Février: 2 Mars: 3...

Circuit n° 8839101G

Tu devrais avoir retrouvé le nom du gagnant.

Ta réponse :